LOKAL: 8 PIĘTRO: 0 KLATKA: A METRAŻ: 54,47 m²

NOWA MANGALIA ETAP II

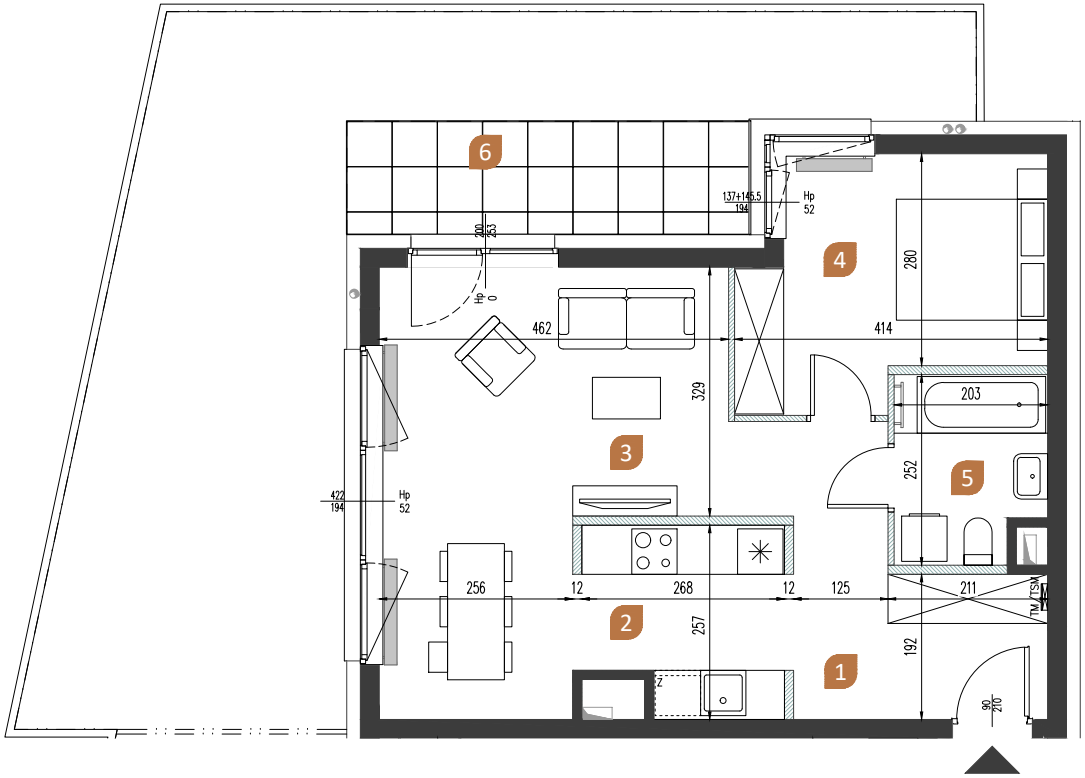

1	przedpokój	9.84 m²
2	kuchnia	13.29 m²
3	salon	14.96 m²
4	sypialnia	11.73 m²
5	łazienka	4.65 m²
POWIERZCHNIA UŻYTKOWA		**54.47 m²**
6	ogródek	52.27 m²

ul. Mangalia

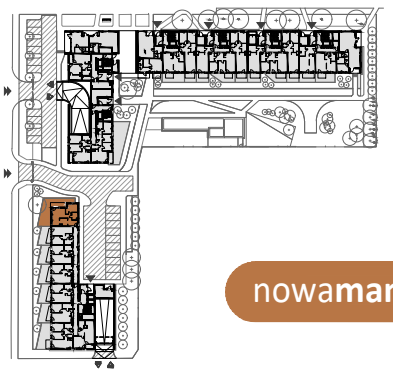

N

N

● ściany nośne, ściany działowe

▨ ściany działowe nadające się do demontażu

0 0,5m 1m

BIURO SPRZEDAŻY: róg ulic Sobieskiego i Mangalia, 02-758 Warszawa **KONTAKT:** sprzedaz@nowamangalia.pl; tel.: +48 515 030 901

nowamangalia.pl

Powierzchnia użytkowa pomieszczeń podana jest zgodnie z rozporządzeniem Ministra Rozwoju w sprawie szczegółowego zakresu i formy projektu budowlanego z dnia 11 września 2020r. (Dz. U. z 2020 r. poz. 1609) oraz zgodnie z PN-ISO 9836:2015-12. Wymiary i powierzchnie lokali w dalszym etapie projektowania mogą ulec nieznacznym zmianom. Podane wymiary są wymiarami w świetle pionowych przegród (ścian) w stanie surowym.
Urządzenia elektryczne, sanitarne (nie dotyczy grzejników) i drzwi wewnętrzne nie stanowią wyposażenia lokali, a ich rozmieszczenie jest przykładowe. Przedstawione plany mają charakter wyłącznie informacyjny i nie stanowią oferty w rozumieniu Kodeksu Cywilnego. Projekt chroniony prawem autorskim.