LOKAL: 53 PIĘTRO: 6 KLATKA: A METRAŻ: 49,96 m²

NOWA MANGALIA
ETAP II

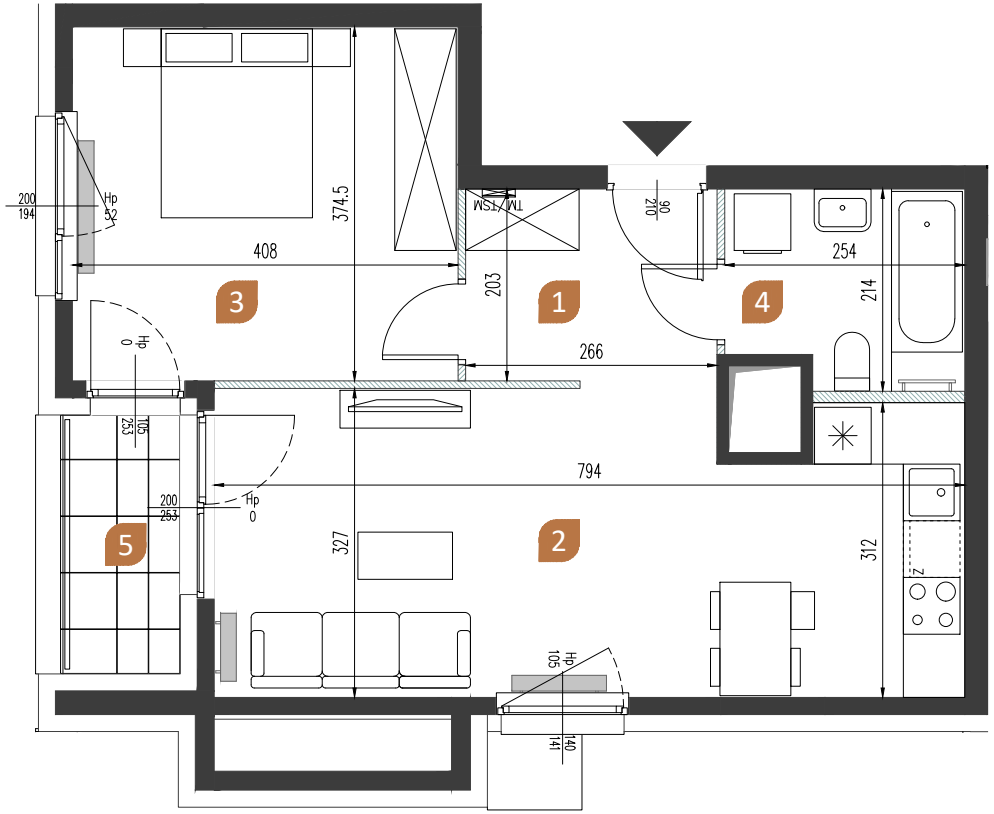

1	przedpokój	5.42 m²
2	salon z aneksem	24.56 m²
3	sypialnia	15.05 m²
4	łazienka	4.93 m²
	POWIERZCHNIA UŻYTKOWA	**49.96 m²**
5	loggia	3.21 m²

ul. Mangalia

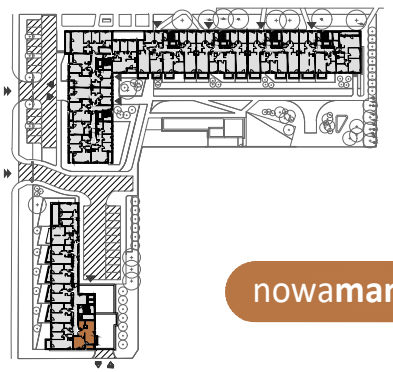

N

● ściany nie nadające się do demontażu

▨ ściany działowe nadające się do demontażu

0 0,5m 1m

BIURO SPRZEDAŻY: róg ulic Sobieskiego i Mangalia, 02-758 Warszawa **KONTAKT:** sprzedaz@nowamangalia.pl; tel.: +48 515 030 901, +48 515 030 904

nowa**mangalia**.pl ▶

Powierzchnia użytkowa pomieszczeń podana jest zgodnie z rozporządzeniem Ministra Rozwoju w sprawie szczegółowego zakresu i formy projektu budowlanego z dnia 11 września 2020r. (Dz. U. z 2020 r. poz. 1609) oraz zgodnie z PN-ISO 9836:2015-12. Wymiary i powierzchnie lokali w dalszym etapie projektowania mogą ulec nieznacznym zmianom. Podane wymiary są wymiarami w świetle pionowych przegród (ścian) w stanie surowym.
Urządzenia elektryczne, sanitarne (nie dotyczy grzejników) i drzwi wewnętrzne nie stanowią wyposażenia lokali, a ich rozmieszczenie jest przykładowe. Przedstawione plany mają charakter wyłącznie informacyjny i nie stanowią oferty w rozumieniu Kodeksu Cywilnego. Projekt chroniony prawem autorskim.